Schweizerische Eidgenossenschaft
Confédération suisse
Confederazione Svizzera
Confederaziun svizra

Agencia Suiza para el Desarrollo y la Cooperación COSUDE

el agua nos une

Alianza del Pacífico
Consejo Empresarial

RESULTADOS EVENTO VIRTUAL EXPERIENCIAS EMPRESARIALES DE REÚSO DEL AGUA EN AMÉRICA LATINA

Participación de **9 paises**

Participación total:

233

58 % mujeres
42 % hombres

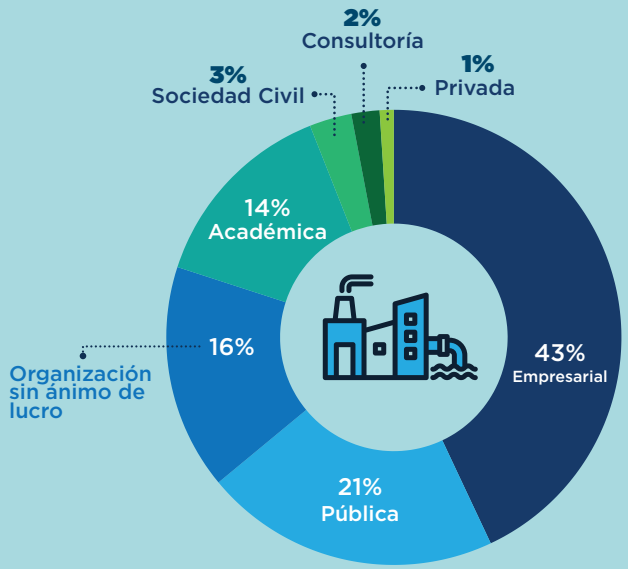

Gráfico distribución por tipo de entidad:

Schweizerische Eidgenossenschaft
Confédération suisse
Confederazione Svizzera
Confederaziun svizra

Agencia Suiza para el Desarrollo y la Cooperación COSUDE

el agua nos une

Alianza del Pacífico
Consejo Empresarial

Intervenciones iniciales de:

•Ana Milena Cortazar Mejía.
Directora de la Dirección Internacional y de Aprovechamiento de Acuerdos Comerciales de la de la Asociación Nacional de Empresarios de Colombia (ANDI), en representación del Consejo Empresarial de la Alianza del Pacífico (CEAP)

•Iris Jiménez Castillo.
Coordinadora de Cooperación Internacional en la Secretaría de Medio Ambiente y Recursos Naturales (SEMARNAT) de México, en nombre del Grupo Técnico de Medio Ambiente y Crecimiento Verde de la Alianza del Pacífico.

•Mirko Giulietti.
Embajador de Suiza. Jefe de División para las Américas.

•Diana Rojas de COSUDE
Expuso el objetivo y alcances del programa **El Agua Nos Une,** enfocado en fortalecer las decisiones basadas en evidencias para mejorar la gestión del agua. Une esfuerzos con múltiples aliados en países de la región para elevar la eficiencia, potenciar el tratamiento del agua y conservar los ecosistemas.

•Durys Ríos del CTA
hizo el lanzamiento de la publicación **"Análisis conceptual y normativo sobre recirculación y reúso del agua en Brasil, Chile, Colombia, México y Perú".** 21 casos de aplicación empresarial. **https://bit.ly/3VKtZis**

Reflexiones de ponentes

•Marco Da Silva José, AQUAPOLO – Brasil
Las aguas residuales domésticas adecuadamente tratadas se convierten en una fuente constante y segura de abastecimiento para otros sectores. **AQUAPOLO** tiene la capacidad de tratar **1000 Litros por segundo** y suministrar este caudal al complejo petroquímico.

•Jaime Bastías Pérez, FRUTÍCOLA OLMUÉ SPA – Chile
Las acciones de lavado de materia prima con agua recirculada, reduciendo hasta un **54 % (4m³ aprox.)** por turno de producción. Menos agua captada y menos vertimientos.

•Juan Diego Ramírez, ECOPETROL – Colombia
Destaca la investigación que permitió el reúso seguro de aguas de producción tratadas para irrigación de cultivos agroforestales y ornamentales, en reserva ecológica. Entre 2015 y 2023, se han reusado **13 millones de m³** de agua.

•Roberto Amaya, NEOLPHARMA – México
Las aguas residuales generadas en NEOLPHARMA son tratadas para el uso en el riego de jardines y áreas urbanas, por parte de la Alcaldía local. En el periodo 2021 – 2023 se han reusado **8.300 m³ de agua.**

•Susana Zárate, El Amazonas SA BIC – Perú
La inversión en un sistema de tratamiento agua residual del proceso textil, permitió la recirculación del agua, reduciendo entre el **40 % y el 50 % el uso del agua en todo el proceso.** Evitan la extracción de agua de fuentes hídricas y ha sido incluido en su estrategia de sostenibilidad y competitividad.

•Dora Moncada, Asociación Nacional de Empresarios
Resaltó la importancia de las alianzas para compartir las prácticas y las dificultades del sector empresarial, como lo viene facilitando **El Agua Nos Une,** con sus socios. La coherencia regulatoria, los incentivos y la investigación son elementos que contribuyen con el compromiso de la industria con el ciclo de agua.

Conoce más

- Grabación del evento en: **https://bit.ly/4c8glLN**
  Síguenos en el canal **YouTube @ElAguaNosUne**

- Para ser miembro de la comunidad de práctica El Agua Nos Une y estar al tanto de las actividades que desarrollamos, regístrate en: **https://bit.ly/3xZXikr**